

**관리번호**  
**3-7**

**군도8호선(가천리~송하리)교량설치 및 선형개량**

|      |     |      |                |     |            |
|------|-----|------|----------------|-----|------------|
| 사업구분 | 신규  | 사업주체 | 영양군            | 부서장 | 오형원(☎6028) |
| 완료시기 | 임기내 | 추진부서 | 건설안전과<br>(도로팀) | 팀 장 | 최정웅(☎6720) |
| 사업성격 | 예산  | 협조부서 | -              | 담당자 | 이창훈(☎6721) |

**<공 약 목 표>**

- 협소하고 선형이 불량한 도로의 개선을 통해 안전한 도로구축
- 자작나무숲 등 관광자원으로의 접근성을 강화하여 지역경제 활성화에 기여

**□ 근거법령**

- 도로법 제6조(도로건설·관리계획의 수립 등)

**□ 사업개요**

- 사업기간 : 2022. ~ 2026.(5년간)
- 위 치 : 일월면 가천리 ~ 수비면 송하리
- 사 업 비 : 6,000백만원(군비 6,000)
- 사업내용 :
  - 2차선 선형개량 L=3.2km, 교량신설1개소 및 교량개체 1개소

**□ 연도별 투자계획**

(단위 : 백만원)

| 구 분 | 합계    | 임기내   |       |       |       |       |      | 임기후 |
|-----|-------|-------|-------|-------|-------|-------|------|-----|
|     |       | 계     | 2022  | 2023  | 2024  | 2025  | 2026 |     |
| 계   | 6,000 | 6,000 | 2,000 | 1,500 | 1,000 | 1,000 | 500  | 0   |
| 국 비 | 0     | -     | -     | -     | -     | -     | -    | -   |
| 도 비 | 0     | -     | -     | -     | -     | -     | -    | -   |
| 군 비 | 6,000 | 6,000 | 2,000 | 1,500 | 1,000 | 1,000 | 500  | -   |
| 기 타 | 0     | -     | -     | -     | -     | -     | -    | -   |

## □ 재원확보 방안

- 2022년 ~ : 본예산 편성(군비, 매년)
- 특별교부세 및 자체예산 수립

## □ 연도별 추진계획

| 구 분  | 추진 계획                        | 진도율(%) |
|------|------------------------------|--------|
| 2022 | 교량개체 사업 시행 및 선형개량 실시설계완료     | 20     |
| 2023 | 교량개체 사업 준공, 선형개량 편입부지보상 및 시행 | 30     |
| 2024 | 선형개량사업 추진                    | 50     |
| 2025 | 선형개량사업 추진                    | 80     |
| 2026 | 선형개량사업 완료                    | 100    |
| 임기후  |                              |        |

## □ 사전 검토사항

- 관련 법령 및 계획사항

| 법령(계획)명 | 검토기준                 | 현 황  | 저촉여부 | 비 고 |
|---------|----------------------|------|------|-----|
| 도로법     | 제31조 도로공사와 도로의 유지관리등 | - 대상 | 부    |     |

- 관련기관 및 부서 협의사항 : 해당사항 없음

## □ 추진절차

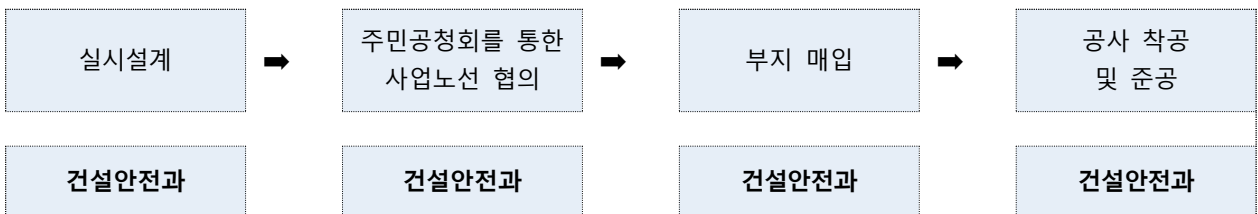

## □ 추진현황 및 계획

- '22. 03. : 교량개체 착공 및 선형개량 실시설계 시행
- '23. 06. : 선형개량 도로 편입부지 보상 및 시행
- '26. 06. : 선형개량사업 완료

## □ 문제점 및 대책

- (문제점) 선형개량사업의 시행 시 편입부지의 보상을 신속히 마무리하여야 하나, 주민들의 협의에 어려움이 있음
  - ▶ (대 책) 편입부지 보상에 대하여 적극적인 주민설득을 진행하고 보상완료 지구에 대하여 우선 시행

## □ 위치도

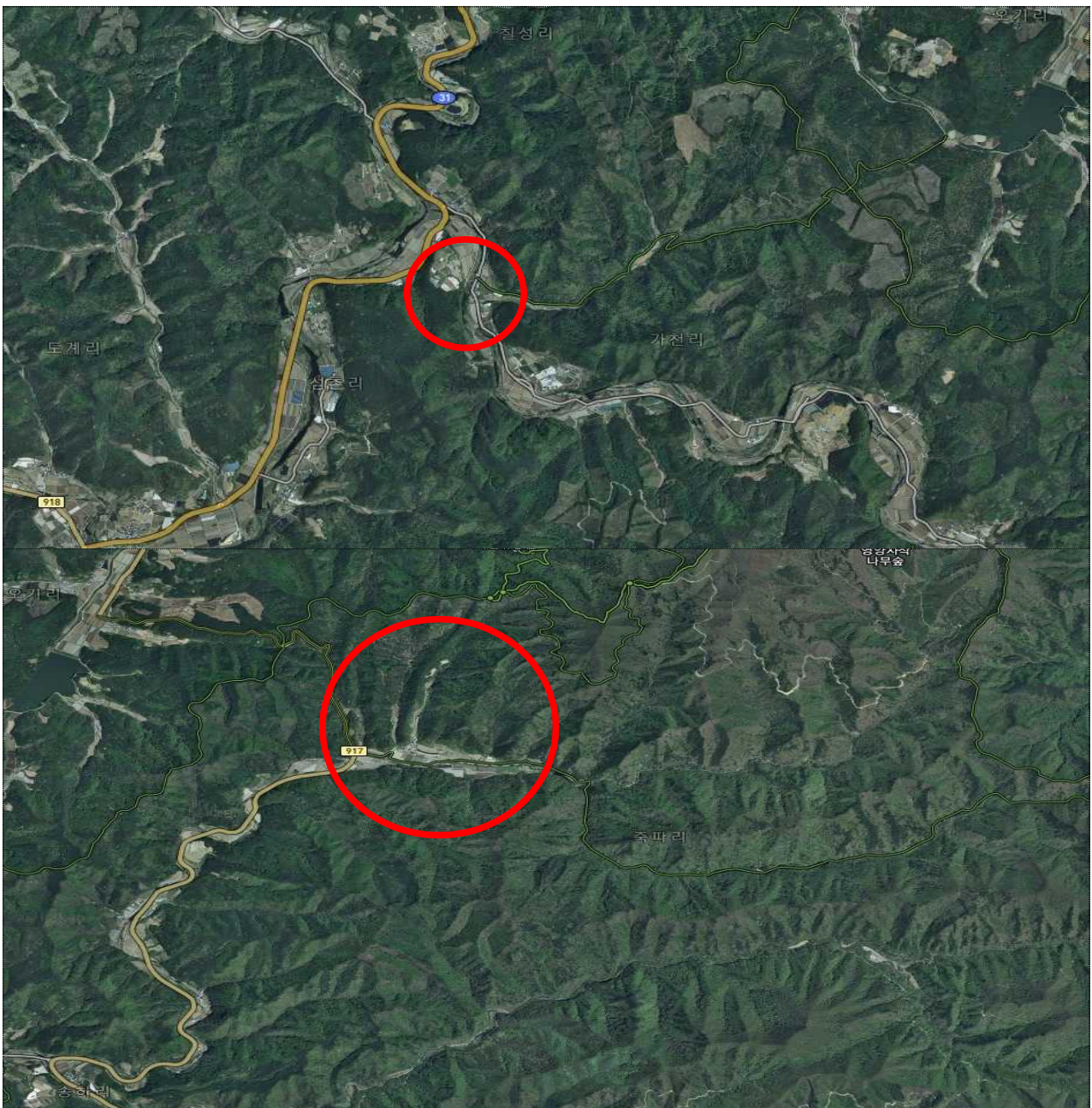

## 검토 의견

### 담당부서

- 자작나무숲의 관광자원을 활용하기 위한 통행로 확보 및 지역 주민의 교통 안전을 확보
- 도로구역의 지정 및 설계와 산림청과의 업무협조가 필요
- 산지전용 등의 행정절차를 산림청과의 원만히 해결하고 부지해결이 선결 과제임

### 총괄부서 (기획예산실)

- 자작나무숲 일대 관련 사업이 한창 진행 중에 있으며, 24년에는 본격적인 방문객 맞이를 위한 시설 개장시 이동 불편을 최소화할 수 있는 연결도로 교량설치 및 선형개량이 시급한 상황임
- 사업이행을 위해서는 부지보상을 신속하게 마무리하는 것이 관건이며, 임기 내 사업이 완료될 수 있도록 관련 지역주민과의 원활한 소통 필요함